



EUROPAN V (I)

Almería

1998

Finalistas

Urbanización de los terrenos de la Chanca en la periferia almeriense bajo dos ideas: **zona pública** con el parque panorámico que se abre al barranco sobre la Alcazaba y la ciudad con un tratamiento paisajístico adaptándose a la topografía y **zona privada**, con las viviendas que se desarrollan hacia el interior como límite de la montaña conformando un gran patio común que permite que la vida pueda transcurrir entre la intimidad de la vivienda y las relaciones sociales en lo público.

La unidad de habitación se caracteriza por la existencia de un patio a dos niveles que une la calle con el gran patio común, estableciendo el la relación mar-montaña.

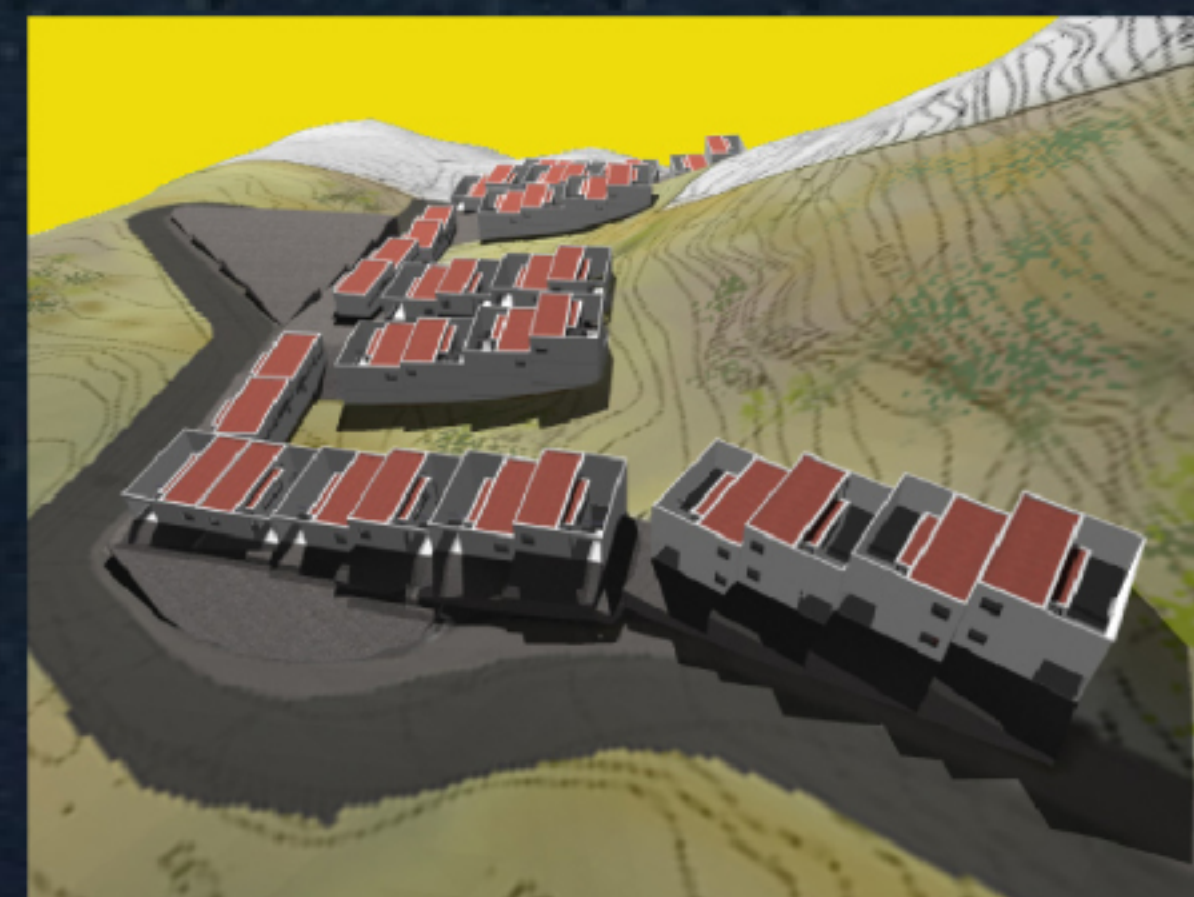
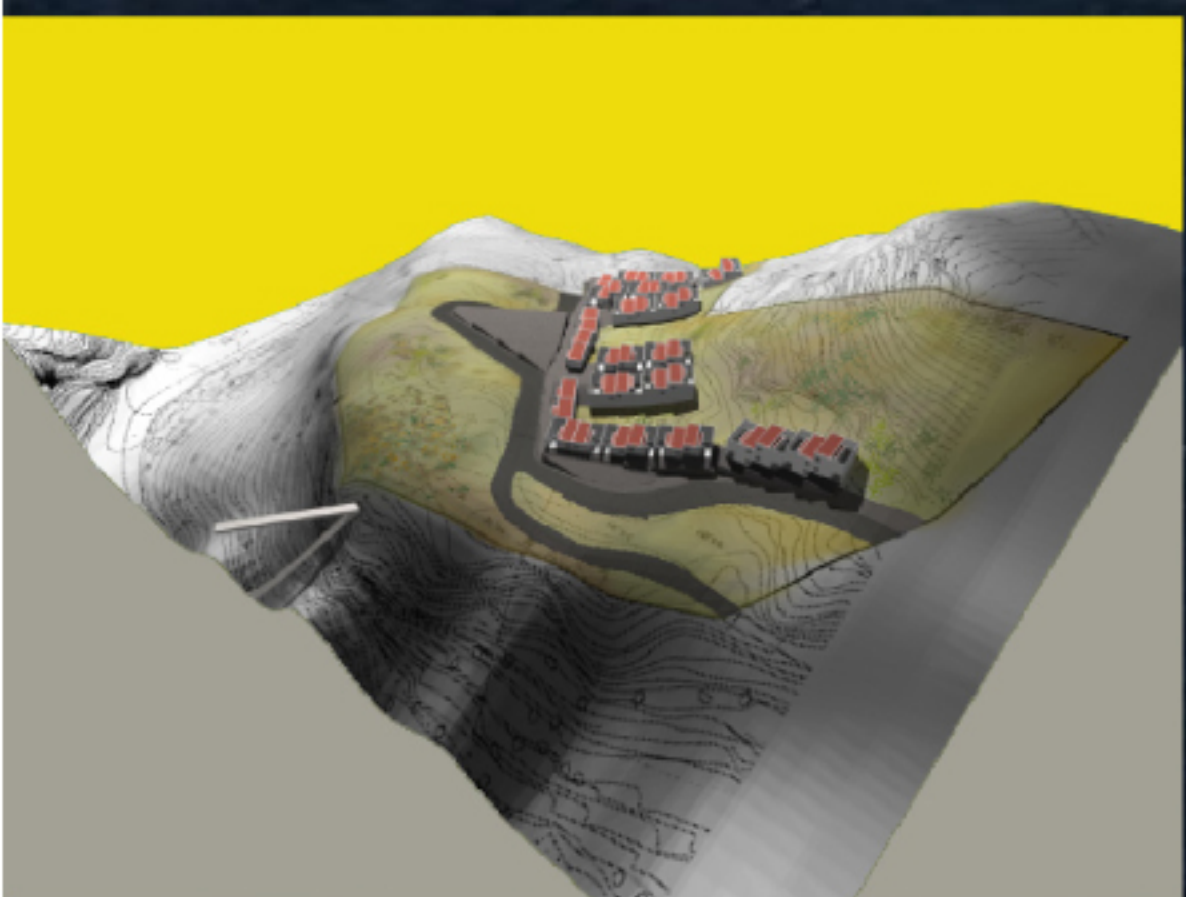

Mónica García Bellvert, Pablo Lorente de Nó,
en colaboración con Juan Llamazares y Santo Caccamo & co.



EUROPAN V (III)

Almería

1998

Finalistas

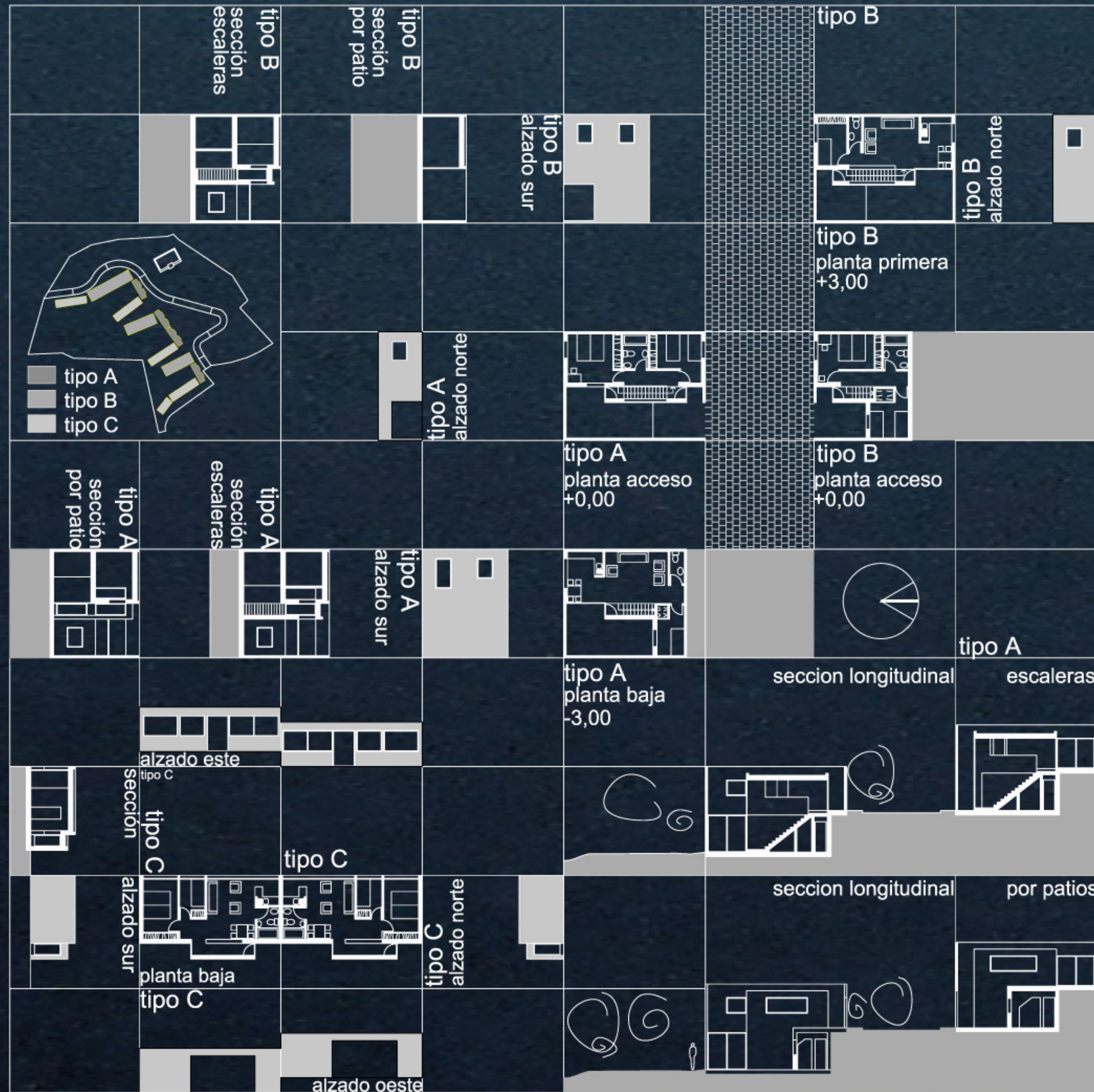

**"el patio de mi casa es particular,
cuando llueve se moja como los demás"**

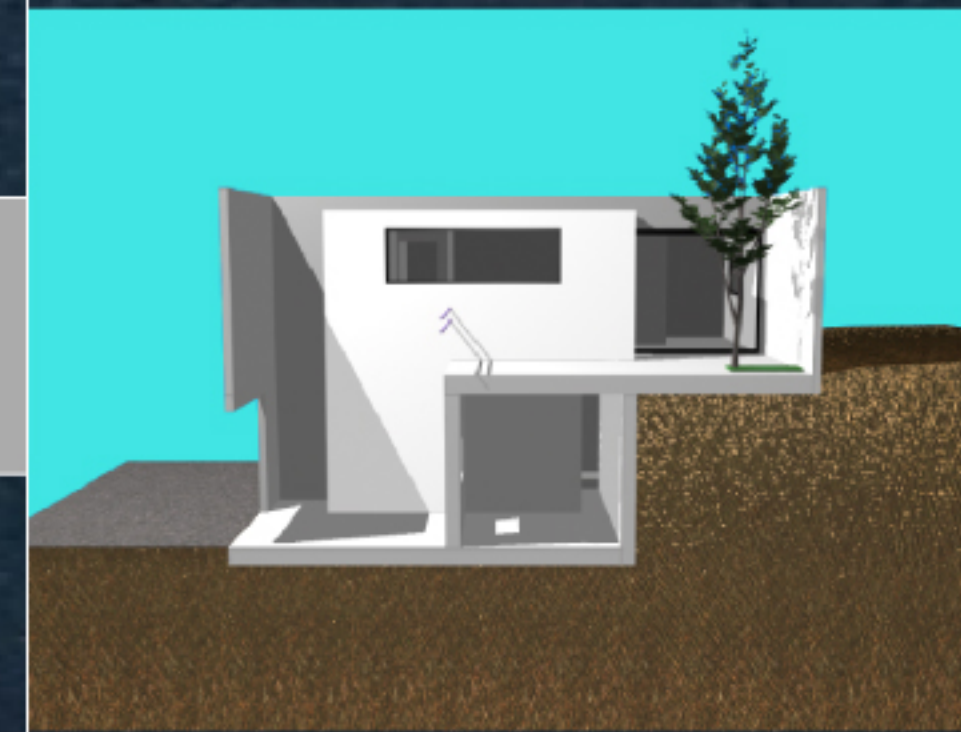

sección

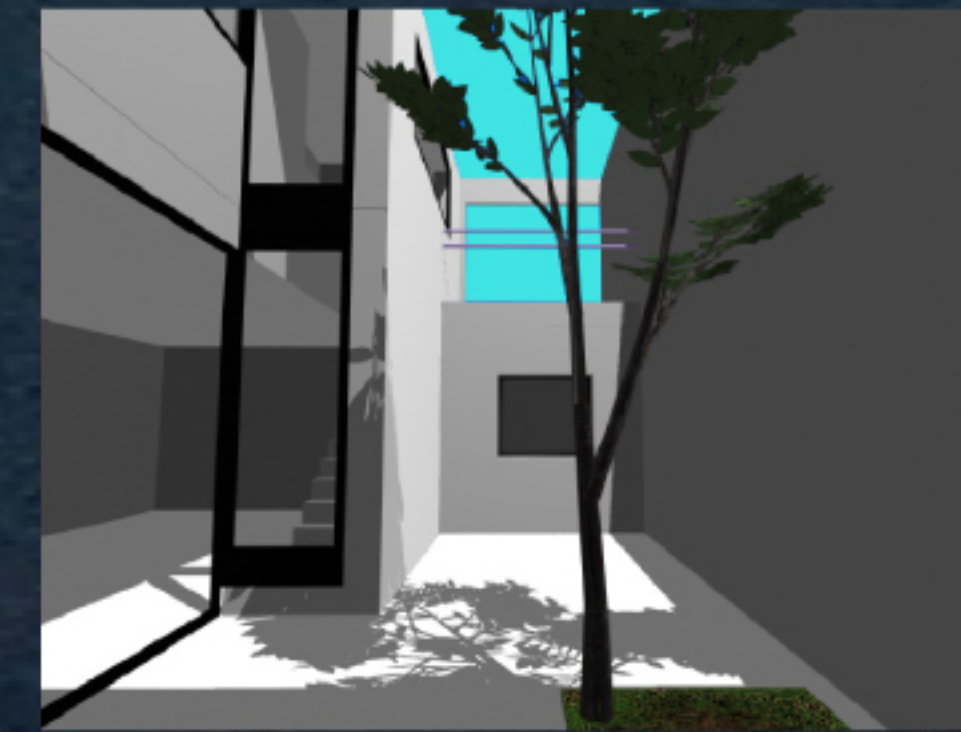

patio



sección

TIPOS DE VIVIENDA

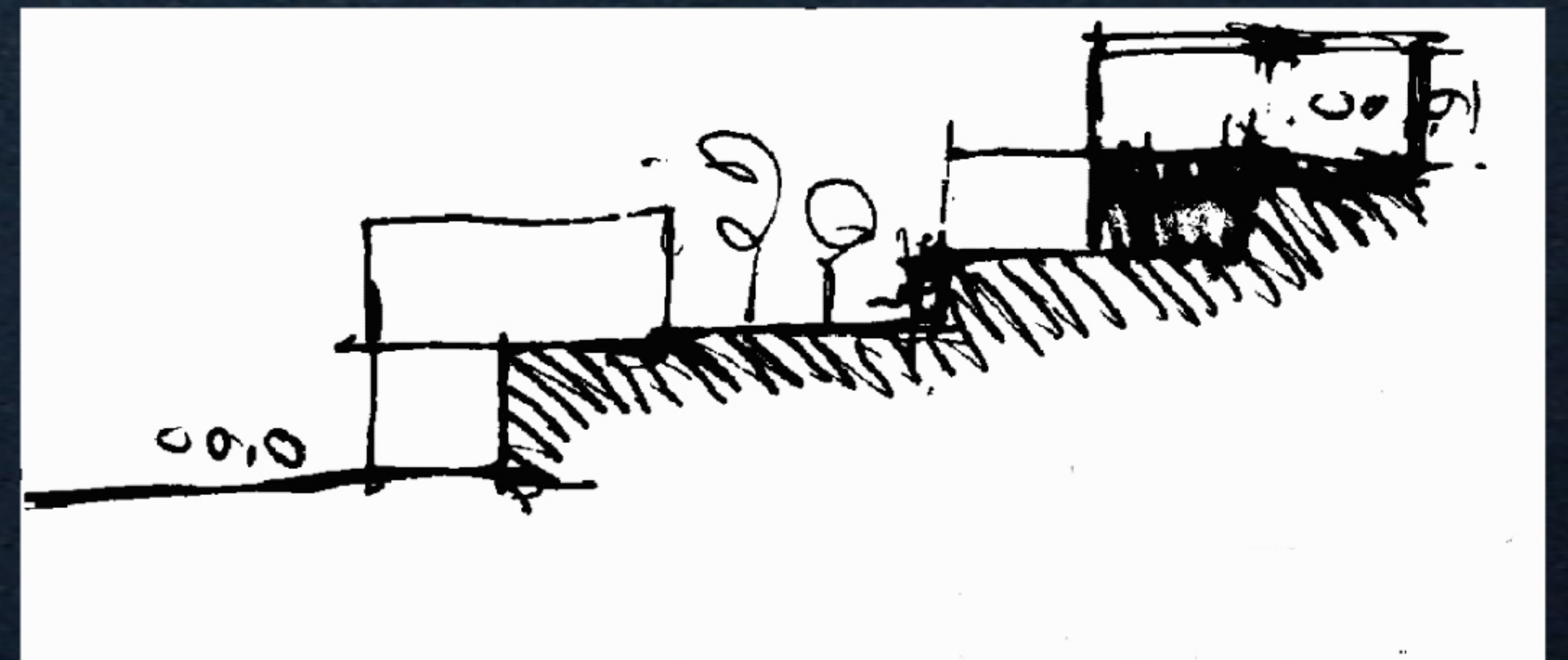

boceto sección